Leren leren?

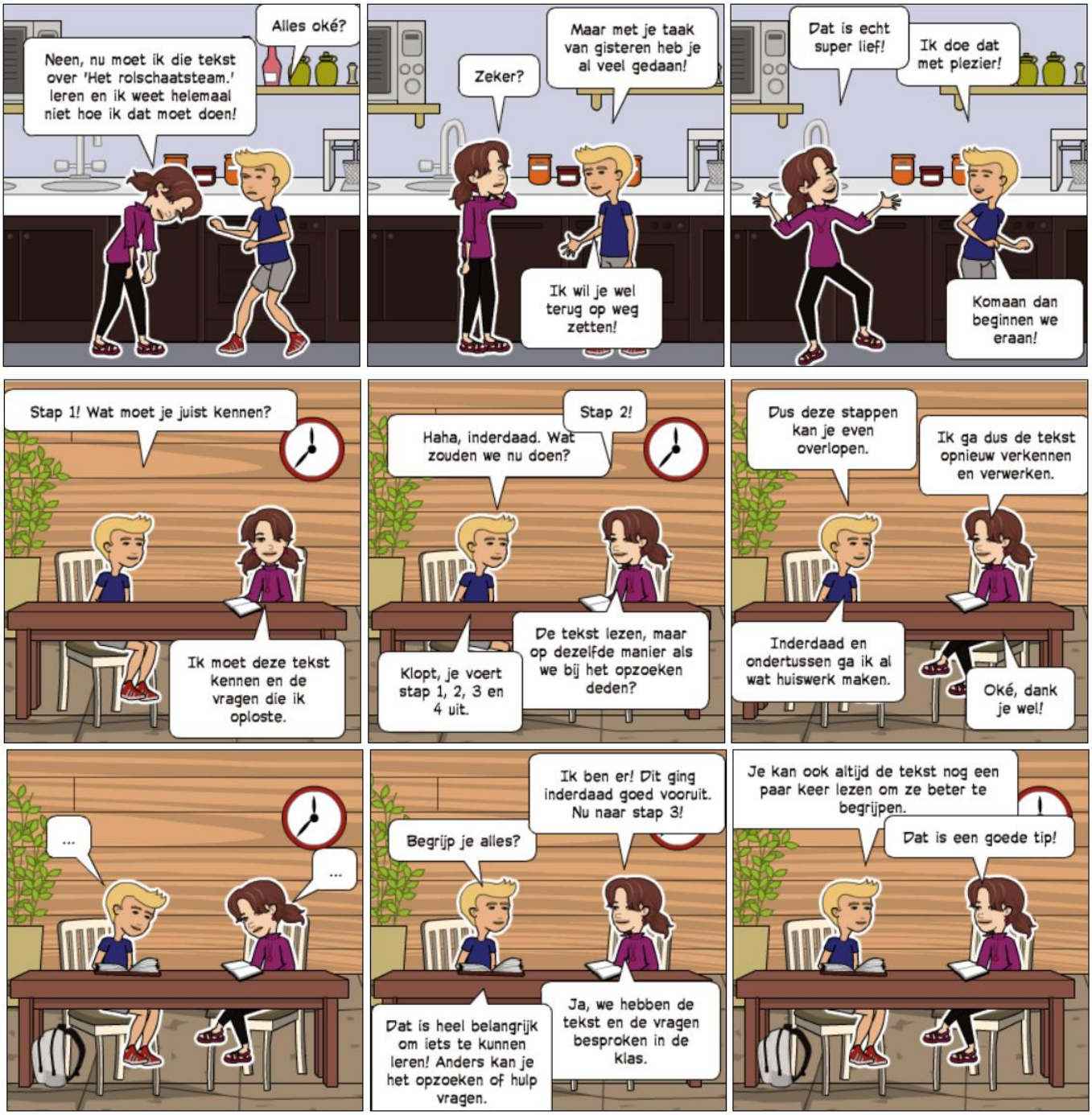
Alles oké?
Neen, nu moet ik die tekst over 'Het rolschaatsteam.' leren en ik weet helemaal niet hoe ik dat moet doen!
Zeker?
Maar met je taak van gisteren heb je al veel gedaan!
Ik wil je wel terug op weg zetten!
Dat is echt super lief!
Ik doe dat met plezier!
Komaan dan beginnen we eraan!
Stap 1! Wat moet je juist kennen?
Ik moet deze tekst kennen en de vragen die ik oploste.
Stap 2!
Haha, inderdaad. Wat zouden we nu doen?
Klopt, je voert stap 1, 2, 3 en 4 uit.
De tekst lezen, maar op dezelfde manier als we bij het opzoeken deden?
Dus deze stappen kan je even overlopen.
Ik ga dus de tekst opnieuw verkennen en verwerken.
Inderdaad en ondertussen ga ik al wat huiswerk maken.
Oké, dank je wel!
...
...
Ik ben er! Dit ging inderdaad goed vooruit. Nu naar stap 3!
Begrijp je alles?
Dat is heel belangrijk om iets te kunnen leren! Anders kan je het opzoeken of hulp vragen.
Ja, we hebben de tekst en de vragen besproken in de klas.
Je kan ook altijd de tekst nog een paar keer lezen om ze beter te begrijpen.
Dat is een goede tip!

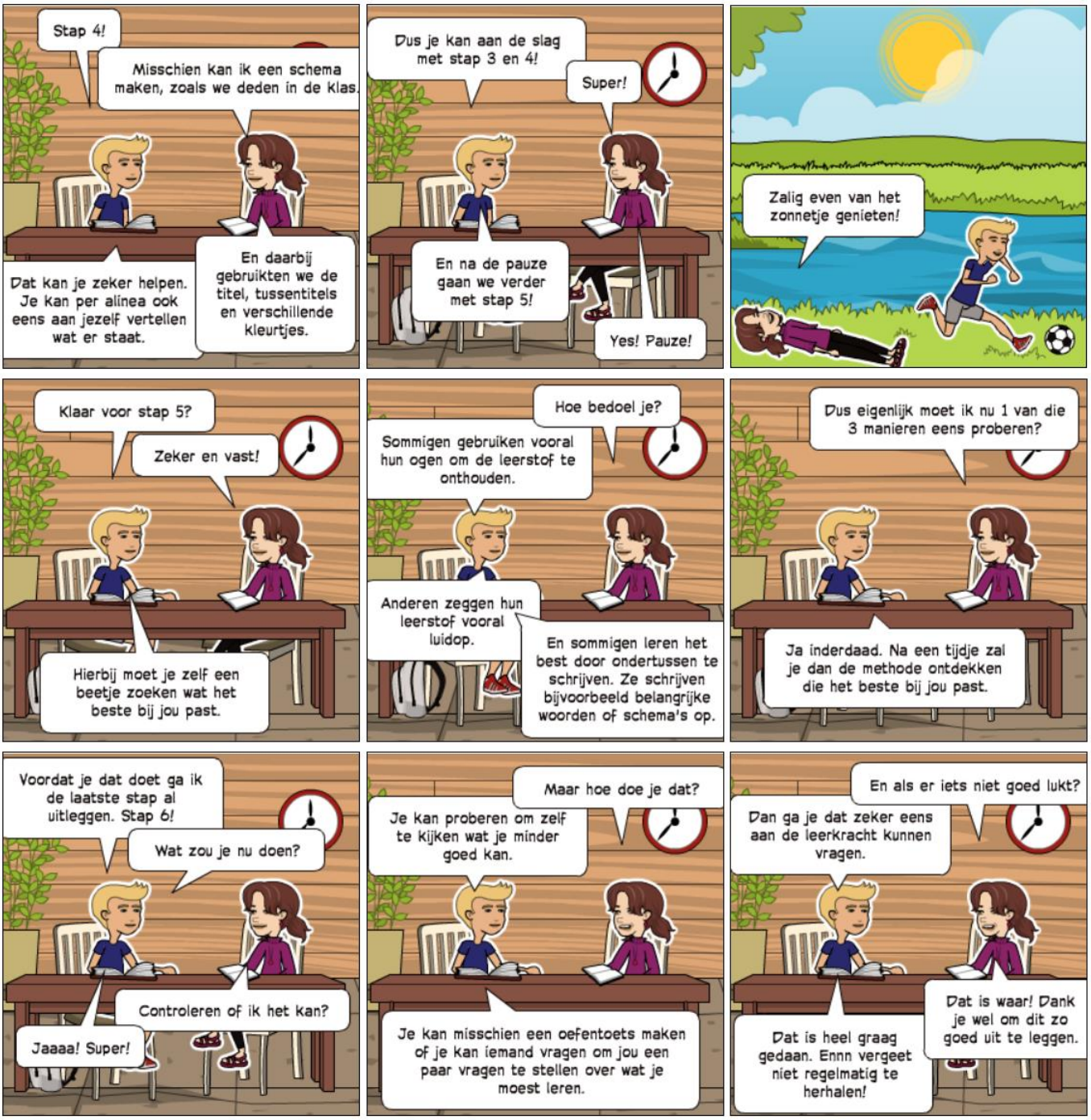
Stap 4!
Misschien kan ik een schema maken, zoals we deden in de klas.
Dat kan je zeker helpen. Je kan per alinea ook eens aan jezelf vertellen wat er staat.
En daarbij gebruikten we de titel, tussentitels en verschillende kleurtjes.
Dus je kan aan de slag met stap 3 en 4!
Super!
En na de pauze gaan we verder met stap 5!
Yes! Pauze!
Zalig even van het zonnetje genieten!
Klaar voor stap 5?
Zeker en vast!
Hierbij moet je zelf een beetje zoeken wat het beste bij jou past.
Hoe bedoel je?
Sommigen gebruiken vooral hun ogen om de leerstof te onthouden.
Anderen zeggen hun leerstof vooral luidop.
En sommigen leren het best door ondertussen te schrijven. Ze schrijven bijvoorbeeld belangrijke woorden of schema's op.
Dus eigenlijk moet ik nu 1 van die 3 manieren eens proberen?
Ja inderdaad. Na een tijdje zal je dan de methode ontdekken die het beste bij jou past.
Voordat je dat doet ga ik de laatste stap al uitleggen. Stap 6!
Wat zou je nu doen?
Controleren of ik het kan?
Jaaaa! Super!
Maar hoe doe je dat?
Je kan proberen om zelf te kijken wat je minder goed kan.
Je kan misschien een oefentoets maken of je kan iemand vragen om jou een paar vragen te stellen over wat je moest leren.
En als er iets niet goed lukt?
Dan ga je dat zeker eens aan de leerkracht kunnen vragen.
Dat is waar! Dank je wel om dit zo goed uit te leggen.
Dat is heel graag gedaan. Ennn vergeet niet regelmatig te herhalen!
Wij zijn een top team!
Zo leer ik:
STAP 1: Wat moet ik kennen?
STAP 2: Ik ga de leerstof verkennen.
STAP 3: Begrijp ik alles?
STAP 4: Ik maak een schema of vertel aan mezelf wat er in de tekst staat.
STAP 5: Ik leer de tekst op mijn manier.
STAP 6: Ik controleer en herhaal!